



ΓΡΑΦΕΙΟ ΠΡΑΚΤΙΚΗΣ ΑΣΚΗΣΗΣ ΧΑΡΟΚΟΠΕΙΟΥ ΠΑΝΕΠΙΣΤΗΜΙΟΥ

ΚΤΗΡΙΟ ΦΟΙΤΗΤΙΚΗΣ ΜΕΡΙΜΝΑΣ
ΕΛ. ΒΕΝΙΖΕΛΟΥ 70, ΚΑΛΛΙΘΕΑ
Τηλ. +30 210 9549222 - 223
Email. intern@hua.gr
<http://praktiki.hua.gr/>



Με τη συγχρηματοδότηση
της Ευρωπαϊκής Ένωσης



Πρόγραμμα
Ανθρώπινο Δυναμικό και
Κοινωνική Συνοχή

ΓΡΑΦΕΙΟ ΠΡΑΚΤΙΚΗΣ ΑΣΚΗΣΗΣ



Η Πρακτική Άσκηση των φοιτητών/τριών του Χαροκοπέιου Πανεπιστημίου αποτελεί μια σημαντική δραστηριότητα, η οποία ως στόχο έχει την επίτευξη αμφίδρομης ανάδρασης μεταξύ της Ανώτατης Εκπαίδευσης και του εργασιακού χώρου.

Η συμμετοχή των φοιτητών στα Προγράμματα Πρακτικής Άσκησης του Χαροκοπέιου Πανεπιστημίου εξασφαλίζει την ομαλή μετάβασή τους από το χώρο απόκτησης επιστημονικών γνώσεων και προετοιμασίας στο χώρο της εργασίας τους, τη δημιουργική συνάντηση διαφορετικών κλάδων και την πρώτη τους γνωριμία με τους παραγωγικούς φορείς και την αγορά εργασίας.

ΓΡΑΦΕΙΟ ΠΡΑΚΤΙΚΗΣ ΑΣΚΗΣΗΣ

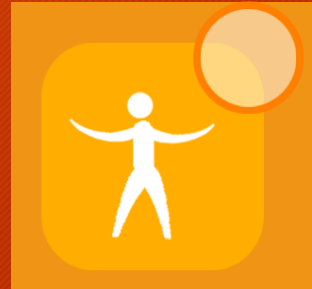

Κατά το σχεδιασμό και την υλοποίηση προγραμμάτων Πρακτικής Άσκησης των φοιτητών/τριών στα Τμήματα του Χαροκοπέιου Πανεπιστημίου υπάρχουν οι εξής βασικοί στόχοι:

- η εξοικείωση των φοιτητών/τριών του εκάστοτε Τμήματος με το εργασιακό περιβάλλον και τις απαιτήσεις του επαγγελματικού χώρου, καθώς και με τις εργασιακές σχέσεις και το ύψος των απολαβών, όπως διαμορφώνονται στην ελληνική και ευρωπαϊκή πραγματικότητα με αποτέλεσμα την ευκολότερη ένταξη στο παραγωγικό σύστημα της χώρας.
- η ανάδειξη των δεξιοτήτων των ασκουμένων και η ανάπτυξη επαγγελματικής συνείδησης.

ΓΡΑΦΕΙΟ ΠΡΑΚΤΙΚΗΣ ΑΣΚΗΣΗΣ



- η πιθανή πρόσληψη των αποφοίτων σε φορείς που συμμετέχουν στο πρόγραμμα
- η δημιουργία ενός δίαυλου αμφίδρομης μετάδοσης πληροφοριών μεταξύ των Τμημάτων του Ιδρύματος και των σχετικών φορέων, ώστε να διευκολύνεται η περαιτέρω συνεργασία.

ΓΡΑΦΕΙΟ ΠΡΑΚΤΙΚΗΣ ΑΣΚΗΣΗΣ



Η Πρακτική Άσκηση των φοιτητών/τριών διεξάγεται, ανάλογα με το κάθε Τμήμα του Πανεπιστημίου:

- σε φορείς απασχόλησης του Δημόσιου Τομέα
- σε φορείς απασχόλησης του Ιδιωτικού Τομέα
- στο χώρο της δευτεροβάθμιας εκπαίδευσης

ΓΡΑΦΕΙΟ ΠΡΑΚΤΙΚΗΣ ΑΣΚΗΣΗΣ



Οι υπηρεσίες που παρέχονται για την ομαλή διεξαγωγή της Πρακτικής Άσκησης είναι:

- Συμβουλευτική και ενημέρωση σε θέματα Πρακτικής Άσκησης (πραγματοποίηση ατομικών συναντήσεων)
- Συνεργασία με εργοδοτικούς φορείς
- Επίβλεψη, συστηματική παρακολούθηση και εποπτεία των ασκουμένων
- Συνεχής ενημέρωση της Βάσης Δεδομένων του Δικτυακού τόπου, που αφορά τους ασκούμενους και τους φορείς απασχόλησης

ΓΡΑΦΕΙΟ ΠΡΑΚΤΙΚΗΣ ΑΣΚΗΣΗΣ



- Συνεργασία με το Γραφείο Διασύνδεσης
- Δικτύωση με Πανεπιστήμια της Ελλάδας και του Εξωτερικού στα πλαίσια προώθησης της Πρακτικής Άσκησης
- Επιδίωξη θέσπισης συμφωνιών με κλαδικά όργανα και φορείς προώθησης της απασχόλησης σε φοιτητές/τριες ΑμΕΑ και σε φοιτητές/τριες προερχόμενους/ες από ευάλωτες κοινωνικά ομάδες
- Εκπόνηση μελετών

ΓΡΑΦΕΙΟ ΠΡΑΚΤΙΚΗΣ ΑΣΚΗΣΗΣ



- Προκειμένου ένας/μια φοιτητής/τρια να υλοποιήσει την Πρακτική Άσκηση μέσω του έργου «Πρακτική Άσκηση Χαροκοπείου Πανεπιστημίου» που υλοποιείται στο πλαίσιο του Επιχειρησιακού Προγράμματος «Ανάπτυξη Ανθρώπινου Δυναμικού, Εκπαίδευση και Δια Βίου Μάθηση 2014-2020», με την συγχρηματοδότηση της Ελλάδας και της Ευρωπαϊκής Ένωσης-Ευρωπαϊκό Κοινωνικό Ταμείο (ΕΚΤ) θα πρέπει:
 - 1. Να ΜΗΝ απασχολείται με εξαρτημένη σχέση εργασίας πλήρους ωραρίου την περίοδο που υλοποιείται η Πρακτική Άσκηση.
 - 2. Να ΜΗΝ εργάζεται ως υπάλληλος του δημοσίου τομέα (συμπεριλαμβάνονται και τα σώματα ασφαλείας).
- Να ΜΗΝ βρίσκεται στη διάρκεια της στρατιωτικής του θητείας.

ΓΡΑΦΕΙΟ ΠΡΑΚΤΙΚΗΣ ΑΣΚΗΣΗΣ



- Επιδόματα και Πρακτική Άσκηση
- Εάν κάποιος/α φοιτητής/τρια λαμβάνει επίδομα ανεργίας, τότε θα πρέπει να γνωρίζει ότι με τη συμμετοχή του/της στο Πρόγραμμα «Πρακτική Άσκηση Τριτοβάθμιας Εκπαίδευσης Χαροκόπειου Πανεπιστημίου» το επίδομα αυτό διακόπτεται για το χρονικό διάστημα που διαρκεί η Πρακτική Άσκηση.
- Επίσης, αν κάποιος/α φοιτητής/τρια λαμβάνει επίδομα λόγω αναπηρίας (ΆμεΑ) ή λόγω θανάτου γονιού, θα πρέπει να ενημερωθεί από το Φορέα από τον οποίο λαμβάνει το συγκεκριμένο επίδομα εάν με τη συμμετοχή του/της διακόπτεται το επίδομα ή όχι.

ΓΡΑΦΕΙΟ ΠΡΑΚΤΙΚΗΣ ΑΣΚΗΣΗΣ



- Πραγματοποιούνται οι εξής κρατήσεις όσον αφορά την αποζημίωση των φοιτητών/τριών:
- 1) Για τους/τις φοιτητές/τριες οι οποίοι/ες δηλώνουν με την αντίστοιχη υπεύθυνη δήλωση ότι είναι ασφαλισμένοι για ιατροφαρμακευτική περίθαλψη, το ποσοστό κράτησης ασφαλιστικών εισφορών είναι το ποσοστό 1% (ΙΚΑ ΚΙΝΔΥΝΟΥ) επί του τεκμαρτού ποσού 1.011,00 €, ήτοι 10,11 € μηνιαίως
- 2) Για τους/τις φοιτητές/τριες οι οποίοι/ες με την αντίστοιχη υπεύθυνη δήλωση ότι δεν είναι ασφαλισμένοι για ιατροφαρμακευτική περίθαλψη το ποσοστό κράτησης ασφαλιστικών εισφορών είναι το ποσοστό 7,45% (1% ΙΚΑ ΚΙΝΔΥΝΟΥ+6,45% ΓΙΑ ΙΑΤΡΟΦΑΡΜΑΚΕΥΤΙΚΗ ΠΕΡΙΘΑΛΨΗ) επί του τεκμαρτού ποσού 1.011,00 €, ήτοι 75,32 € (10,11 €+65,21 €) μηνιαίως.

ΠΡΑΚΤΙΚΗ ΑΣΚΗΣΗ
ΤΟΥ ΤΜ. ΠΛΗΡΟΦΟΡΙΚΗΣ ΚΑΙ
ΤΗΛΕΜΑΤΙΚΗΣ (ΤΠΤ)

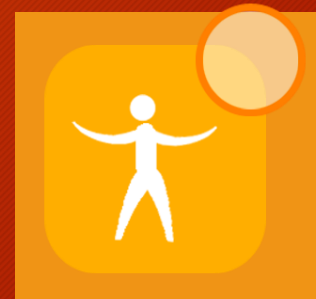

<http://praktiki.hua.gr/info/dit/>

ΠΡΑΚΤΙΚΗ ΑΣΚΗΣΗ ΤΟΥ ΤΜ. ΠΛΗΡΟΦΟΡΙΚΗΣ ΚΑΙ ΤΗΛΕΜΑΤΙΚΗΣ (ΤΠΤ)

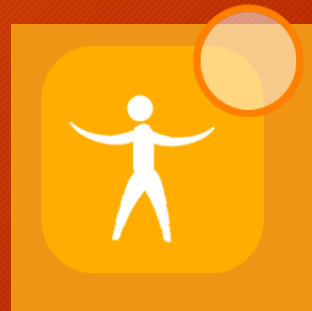

- Η Πρακτική Άσκηση αποτελεί μάθημα επιλογής του Προπτυχιακού Προγράμματος Σπουδών του Τμήματος Πληροφορικής και Τηλεματικής.
- Το αντικείμενο της Πρακτικής Άσκησης των φοιτητών πρέπει να είναι απαραίτητως συναφές με τις σπουδές τους και συναποφασίζεται από τον ασκούμενο, τον εκπαιδευτή (υπεύθυνο) από την πλευρά του φορέα (δημόσιου ή ιδιωτικού) και το επιβλέπον μέλος Δ.Ε.Π. (επόπτη καθηγήτη).

ΠΡΑΚΤΙΚΗ ΑΣΚΗΣΗ ΤΟΥ ΤΜ. ΠΛΗΡΟΦΟΡΙΚΗΣ ΚΑΙ ΤΗΛΕΜΑΤΙΚΗΣ (ΤΠΤ)

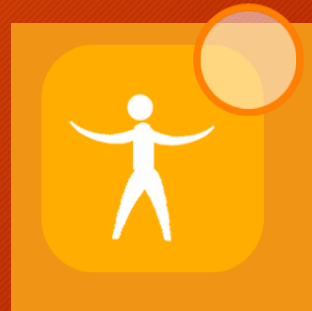

- Η Πρακτική Άσκηση πραγματοποιείται κατά τη διάρκεια της καλοκαιρινής περιόδου.
- Η διάρκεια της Πρακτικής Άσκησης είναι δύο (2) μήνες (50 εργάσιμες ημέρες).
- Σε δημόσιους φορείς και ιδιωτικούς (επιχειρήσεις) του χώρου της Πληροφορικής και Τηλεματικής

ΠΡΑΚΤΙΚΗ ΑΣΚΗΣΗ ΤΟΥ ΤΜ. ΠΛΗΡΟΦΟΡΙΚΗΣ ΚΑΙ ΤΗΛΕΜΑΤΙΚΗΣ (ΤΠΤ)

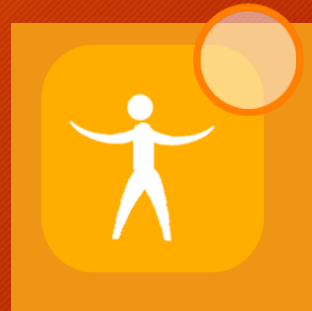

Ο Επιστημ. Υπεύθυνος για την Πρακτική Άσκηση είναι:

- Αναπλ. Καθηγητής Γιώργος Δημητρακόπουλος
210 9549426 - gdimitra@hua.gr

ΠΡΙΝ ΤΗΝ ΕΝΑΡΞΗ ΠΡΑΚΤΙΚΗΣ ΑΣΚΗΣΗΣ

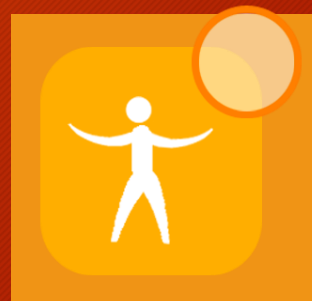

ΠΡΙΝ ΤΗΝ ΕΝΑΡΞΗ ΠΡΑΚΤΙΚΗΣ ΑΣΚΗΣΗΣ



- Όλοι/όλες οι φοιτητές/τριες θα πρέπει να έχουν τα κάτωθι δικαιολογητικά:
- Αριθμός Φορολογικού Μητρώου (ΑΦΜ)
Όσοι από εσάς δεν έχετε ΑΦΜ, πρέπει να βγάλετε άμεσα στην Δ.Ο.Υ. της περιοχής σας
- Αριθμός ΑΜΚΑ
Όσοι δεν έχετε ΑΜΚΑ πρέπει να βγάλετε σε κάποιο ΚΕΠ.
- Αριθμός ΙΚΑ (ΑΜΑ)
Όσοι δεν έχετε ΑΜΑ πρέπει να βγάλετε άμεσα στο ΙΚΑ της περιοχής σας, έχοντας μαζί σας ταυτότητα και ΑΦΜ.
- **ΑΡΙΘΜΟ ΤΡΑΠΕΖΗΣ** (κατά προτίμηση Εθνικής, αλλιώς οποιας άλλης διαθέτετε) για να μπορέσετε να πληρωθείτε.

ΠΡΙΝ ΤΗΝ ΕΝΑΡΞΗ ΠΡΑΚΤΙΚΗΣ ΑΣΚΗΣΗΣ



- Κατάθεση δικαιολογητικών εντύπων στο Γραφείο Πρακτικής Άσκησης - (ΗΛΕΚΤΡΟΝΙΚΑ στο email+ ΕΝΤΥΠΑ):

01_ΣΤΟΙΧΕΙΑ_ΦΟΙΤΗΤΗ_ΤΡΙΑΣ

02_ΥΠΕΥΘΥΝΗ ΔΗΛΩΣΗ_ΟΛΟΚΛΗΡΩΣΗ Π.Α.

03_ΥΠΕΥΘΥΝΗ ΔΗΛΩΣΗ_ΑΣΦΑΛΕΙΑ.

04_ΔΕΛΤΙΟ ΕΙΣΟΔΟΥ ΠΡΑΚΤΙΚΗΣ ΑΣΚΗΣΗΣ

<http://praktiki.hua.gr/info/documents/>



ΓΡΑΦΕΙΟ ΠΡΑΚΤΙΚΗΣ ΑΣΚΗΣΗΣ

ΑΙΤΗΣΗ ΓΙΑ ΣΥΜΜΕΤΟΧΗ ΣΤΗΝ ΠΡΑΚΤΙΚΗ ΑΣΚΗΣΗ 2022-23

Παρακαλώ να εγκρίνετε τη συμμετοχή μου, για το τρέχον Ακαδημαϊκό Έτος 2022-23 στο Πρόγραμμα Πρακτικής Άσκησης του Τμήματος με τίτλο «Πρακτική Άσκηση Χαροκοπείου Πανεπιστημίου για το ακαδημαϊκό έτος 2022-2023» του Επιχειρησιακού Προγράμματος «Ανάπτυξη Ανθρώπινου Δυναμικού, Εκπαίδευση και Δια Βίου Μάθηση 2014-2020», με την συγχρηματοδότηση της Ελλάδας και της Ευρωπαϊκής Ένωσης-Ευρωπαϊκό Κοινωνικό Ταμείο (ΕΚΤ).

ΣΤΟΙΧΕΙΑ

ΟΝΟΜΑΤΕΠΩΝΥΜΟ:.....

ΟΝΟΜΑΤΕΠΩΝΥΜΟ ΠΑΤΕΡΑ:..... ΟΝΟΜΑΤΕΠΩΝΥΜΟ ΜΗΤΕΡΑΣ:.....

ΗΜΕΡΟΜΗΝΙΑ ΓΕΝΝΗΣΗΣ:..... ΠΟΛΗ ΓΕΝΝΗΣΗΣ:.....

ΝΟΜΟΣ ΓΕΝΝΗΣΗΣ:..... ΥΠΗΚΟΟΤΗΤΑ:.....

ΑΔΤ:..... ΗΜΕΡ.ΕΚΔΟΣΗΣ:...../...../..... ΑΡΧΗ ΕΚΔΟΣΗΣ:.....

ΑΦΜ:..... Δ.Ο.Υ.:.....

ΑΡ. ΜΗΤΡΩΟΥ ΙΚΑ (ΑΜΑ):..... ΑΡ. ΜΗΤΡΩΟΥ ΕΦΚΑ:

ΑΜΚΑ:

ΔΙΕΥΘΥΝΣΗ ΚΑΤΟΙΚΙΑΣ – ΟΔΟΣ:..... ΑΡΙΘΜ.:..... Τ.Κ.:.....

ΠΟΛΗ:..... ΔΗΜΟΣ:..... ΝΟΜΟΣ:.....

ΤΗΛ.ΟΙΚΙΑΣ:..... κινητό:.....

E-MAIL(προσωπικό):

**συμπληρώνεται μόνο από όσους/όσες φοιτητές/τριες εργάζονται*

ΕΠΑΓΓΕΛΜΑ:

ΔΗΜΟΣΙΟΣ ΥΠΑΛΛΗΛΟΣ / ΙΔΙΩΤΙΚΟΣ ΥΠΑΛΛΗΛΟΣ / ΕΛΕΥΘΕΡΟΣ ΕΠΑΓΓΕΛΜΑΤΙΑΣ

ΦΟΡΕΑΣ ΑΠΑΣΧΟΛΗΣΗΣ ΕΙΔΙΚΟΤΗΤΑ

ΔΙΕΥΘΥΝΣΗ ΕΠΑΓΓΕΛΜΑΤΟΣ – ΟΔΟΣ:..... ΑΡΙΘΜ.:..... Τ.Κ.:..... ΠΟΛΗ:.....

ΤΗΛ ΕΡΓΑΣΙΑΣ:..... FAX:..... E-MAIL:

ΣΗΜΕΙΩΣΕΙΣ: (συμπληρώνετε αρ. λογαριασμού τραπεζής στον οποίο είστε δικαιούχος ή συνδικαιούχος)

Τράπεζα:.....

Αρ. Λογαριασμού:

IBAN:..... swift-code.....

ΥΠΕΥΘΥΝΗ ΔΗΛΩΣΗ

Δηλώνω υπεύθυνα ότι τα ανωτέρω στοιχεία είναι αληθή και για κάθε αλλαγή αυτών θα ενημερώνω εγγράφως το Γραφείο Πρακτικής Άσκησης του Πανεπιστημίου.



ΥΠΕΥΘΥΝΗ ΔΗΛΩΣΗ

(άρθρο 8 Ν.1599/1986)

Η ακρίβεια των στοιχείων που υποβάλλονται με αυτή τη δήλωση μπορεί να ελεγχθεί με βάση το αρχείο άλλων υπηρεσιών (άρθρο 8 παρ. 4 Ν. 1599/1986)

ΠΡΟΣ ⁽¹⁾ :	ΕΛΚΕ ΧΑΡΟΚΟΠΕΙΟΥ ΠΑΝΕΠΙΣΤΗΜΙΟΥ						
Ο – Η Όνομα:				Επώνυμο:			
Όνομα και Επώνυμο Πατέρα:							
Όνομα και Επώνυμο Μητέρας:							
Ημερομηνία γέννησης ⁽²⁾ :							
Τόπος Γέννησης:							
Αριθμός Δελτίου Ταυτότητας:				Τηλ:			
Τόπος Κατοικίας:			Οδός:			Αριθ:	ΤΚ:
Αρ. Τηλεμοιούτυπου (Fax):				Δ/ση Ηλεκτρ. Ταχυδρομείου (Email):			

Με ατομική μου ευθύνη και γνωρίζοντας τις κυρώσεις ⁽³⁾, που προβλέπονται από τις διατάξεις της παρ. 6 του άρθρου 22 του Ν. 1599/1986, δηλώνω ότι:

Είμαι/δεν είμαι ασφαλισμένος/η και καλύπτομαι/ δεν καλύπτομαι για παροχές ασθενείας σε είδος από το δημόσιο ή άλλο ασφαλιστικό οργανισμό άμεσα ή έμμεσα.

(4)

Ημερομηνία:20.....

Ο – Η Δηλ.

(Υπογραφή)

(1) Αναγράφεται από τον ενδιαφερόμενο πολίτη ή Αρχή ή η Υπηρεσία του δημόσιου τομέα, που απευθύνεται η αίτηση.

(2) Αναγράφεται ολογράφως.

(3) «Όποιος εν γνώσει του δηλώνει ψευδή γεγονότα ή αρνείται ή αποκρύπτει τα αληθινά με έγγραφη υπεύθυνη δήλωση του

ΠΛΗΡΟΦΟΡΙΑΚΑ ΣΤΟΙΧΕΙΑ ΩΦΕΛΟΥΜΕΝΩΝ ΤΟΥ ΠΡΟΓΡΑΜΜΑΤΟΣ «Πρακτική Άσκηση
Χαροκοπέιου Πανεπιστημίου ακ. ετών 2022-2023 & 2023-2024»

ΕΡΩΤΗΜΑΤΟΛΟΓΙΟ ΕΙΣΟΔΟΥ ΣΥΜΜΕΤΕΧΟΝΤΩΝ

Αγαπητέ κύριε/κυρία,

Συνημμένα θα βρείτε ερωτηματολόγιο που αφορά στη δράση «Πρακτική Άσκηση Χαροκοπέιου Πανεπιστημίου ακ. ετών 2022-2023 & 2023-2024» στην οποία συμμετέχετε και που υλοποιείται στο πλαίσιο του ΕΣΠΑ 2021-2027.

Καθώς η εν λόγω δράση συγχρηματοδοτείται από το Ευρωπαϊκό Κοινωνικό Ταμείο ΕΚΤ+ (ΕΚΤ+), είναι **υποχρεωτική** η συλλογή δεδομένων για το σκοπό της παρακολούθησης δεικτών, σύμφωνα με το άρθρο 17 και το Παράρτημα Ι του Κανονισμού (ΕΕ) 2021/1057 του Ευρωπαϊκού Κοινοβουλίου και του Συμβουλίου, γι' αυτό παρακαλούμε για τη συμπλήρωσή του σε όλα τα ζητούμενα πεδία.

Θα θέλαμε να σας ενημερώσουμε ότι τα δεδομένα των απαντήσεών σας θα τύχουν επεξεργασίας από τις αρμόδιες υπηρεσίες (Διαχειριστική Αρχή Προγράμματος «Ανθρώπινο Δυναμικό και Κοινωνική Συνοχή 2021-2027», Δικαιούχος ΕΙΔΙΚΟΣ ΛΟΓΑΡΙΑΣΜΟΣ ΚΟΝΔΥΛΙΩΝ ΕΡΕΥΝΑΣ ΧΑΡΟΚΟΠΕΙΟΥ ΠΑΝΕΠΙΣΤΗΜΙΟΥ), για το σκοπό της διαχείρισης του Προγράμματος και της άσκησης των αρμοδιοτήτων αξιολόγησης και ελέγχου, σύμφωνα με το ενωσιακό και το σχετικό με την εφαρμογή του εθνικό δίκαιο.

Η επεξεργασία των προσωπικών δεδομένων για τους ανωτέρω σκοπούς πραγματοποιείται ιδίως υπό τις προϋποθέσεις των διατάξεων των περιπτώσεων γ' και ε' της παραγράφου 1 του άρθρου 6 και της περίπτωσης ζ' της παρ. 2 του άρθρου 9 του Γενικού Κανονισμού για την Προστασία Δεδομένων (ΕΕ) 2016/679, βάσει του άρθρου 53 παρ. 3 του ν. 4914/2022. Επίσης, σύμφωνα με τα οριζόμενα στα άρθρα 12 έως 22 του Κανονισμού (ΕΕ) 2016/679 για την προστασία των φυσικών προσώπων έναντι της επεξεργασίας των δεδομένων προσωπικού χαρακτήρα και για την ελεύθερη κυκλοφορία των δεδομένων αυτών, διατηρείτε - ως υποκείμενα των δεδομένων - τα δικαιώματα ενημέρωσης και πρόσβασης, τα δικαιώματα δόρθωσης και διαγραφής (δικαίωμα στη λήθη), το δικαίωμα περιορισμού της επεξεργασίας, το δικαίωμα στη φορητότητα των δεδομένων, το δικαίωμα εναντίωσης και το δικαίωμα υποβολής καταγγελίας στην Αρχή Προστασίας Δεδομένων Προσωπικού Χαρακτήρα (www.dpa.gr).

Ευχαριστούμε εκ των προτέρων για την ανταπόκριση.

ΣΤΟΙΧΕΙΑ ΣΥΜΜΕΤΕΧΟΝΤΑ

1. ΕΠΩΝΥΜΟ:

2. ΟΝΟΜΑ:

3. Α.Φ.Μ.:

4. ΗΜΕΡ/ΝΙΑ εισόδου συμμετέχοντα:

Το παρόν έντυπο περιλαμβάνει ερωτήσεις που χρειάζεται να απαντήσετε προκειμένου να εξαχθούν συγκεντρωτικά στοιχεία δεικτών για τους ωφελούμενους συμμετέχοντες της δράσης. Οι δείκτες αυτοί αφορούν το μορφωτικό σας επίπεδο, τη συμμετοχή σας σε πρόγραμμα εκπαίδευσης/κατάρτισης/δια βίου μάθησης πριν τον εισαδή σας στη δράση, καθώς και του έπαθό σας σε κάποια από τις κατηγορίες που

ΠΡΙΝ ΤΗΝ ΕΝΑΡΞΗ ΠΡΑΚΤΙΚΗΣ ΑΣΚΗΣΗΣ

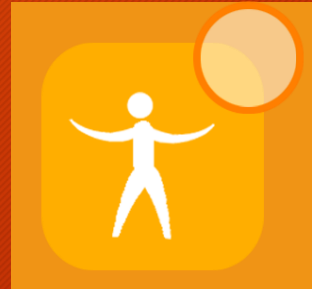

- 1. Κατάθεση αίτησης συμμετοχής στην Πρακτική Άσκηση στους/στις υπεύθυνους/ες Π.Α. του Τμήματος του/της
- 2. Έγκριση συμμετοχής από τους/τις υπεύθυνους/ες Π.Α. του Τμήματος του/της (σύμφωνα με τα εκάστοτε κριτήρια συμμετοχής στην Π.Α. των Τμημάτων)
- 3. Επιλογή φορέα υλοποίησης της Π.Α. από λίστα φορέων που δίνεται από το Τμήμα

ΠΡΙΝ ΤΗΝ ΕΝΑΡΞΗ ΠΡΑΚΤΙΚΗΣ ΑΣΚΗΣΗΣ

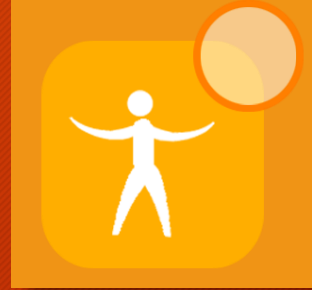

- 5. Υπογραφή σύμβασης Πρακτικής Άσκησης
- 6. Εγγραφή στο «ΑΤΛΑΣ, Σύστημα Κεντρικής Υποστήριξης της Πρακτικής Άσκησης των Φοιτητών ΑΕΙ» του Υπουργείου Παιδείας και Θρησκευμάτων. Η διαδικασία είναι πολύ απλή και γίνεται μέσω της ιστοσελίδας atlas.grnet.gr
- 7. Υπενθύμιση στον υπεύθυνο του φορέα για δήλωση έναρξης Πρακτικής Άσκησης στην ΕΡΓΑΝΗ

Ε3.5: ΕΝΙΑΙΟ ΕΝΤΥΠΟ ΑΝΑΓΕΛΙΑΣ ΕΝΑΡΞΗΣ/ΜΕΤΑΒΟΛΩΝ ΠΡΑΚΤΙΚΗΣ ΑΣΚΗΣΗΣ ΣΠΟΥΔΑΣΤΩΝ/ΦΟΙΤΗΤΩΝ			
ΥΠΗΡΕΣΙΑ Δ.ΥΠΛΑ	ΚΠΑ2 ΑΓ.ΠΑΡΑΣΚΕΥΗΣ	ΚΩΔ. ΥΠΗΡΕΣΙΑΣ Δ.ΥΠΛΑ	101202
ΥΠΗΡΕΣΙΑ Σ.ΕΠ.Ε.	ΤΕΕΣ ΑΓΙΑΣ ΠΑΡΑΣΚΕΥΗΣ	ΚΩΔ. ΥΠΗΡΕΣΙΑΣ Σ.ΕΠ.Ε.	11060

ΑΡ. ΠΡΩΤΟΚΟΛΛΟΥ	ΠΑ15475	ΗΜΕΡΟΜΗΝΙΑ	09/03/2023 11:34
ΑΡ. ΠΡΩΤΟΚΟΛΛΟΥ ΣΧΕΤΙΚΟΥ		ΗΜΕΡΟΜΗΝΙΑ ΣΧΕΤΙΚΟΥ	

Α. ΓΕΝΙΚΑ ΣΤΟΙΧΕΙΑ ΕΠΙΧΕΙΡΗΣΗΣ Ή ΕΚΜΕΤΑΛΛΕΥΣΗΣ					
ΦΥΣΙΚΟ ΠΡΟΣΩΠΟ	ΝΑΙ	ΟΧΙ	<input checked="" type="checkbox"/>	Α.Μ.Ε.	9207978839
ΕΠΩΝΥΜΙΑ ή ΕΠΩΝΥΜΟ	HERE EUROPE B.V				
ΟΝΟΜΑ ¹		ΟΝΟΜΑ ΠΑΤΕΡΑ			
ΔΙΑΚΡΙΤΙΚΟΣ ΤΙΤΛΟΣ					
ΑΡΜΟΔΙΑ Δ.Ο.Υ.					
ΚΩΔΙΚΟΣ	1159	ΟΝΟΜΑΣΙΑ	ΦΑΕ ΑΘΗΝΩΝ	ΑΦΜ	998772696
ΝΟΜΙΚΗ ΜΟΡΦΗ					
ΚΩΔΙΚΟΣ	061	ΠΕΡΙΓΡΑΦΗ	ΥΠΟΚΑΤΑΣΤΗΜΑ ΑΛΛΟΔΑΠΗΣ ΕΤΑΙΡΕΙΑΣ		
ΣΥΜΠΛΗΡΩΜΑΤΙΚΑ ΣΤΟΙΧΕΙΑ					
ΗΜΕΡΟΜΗΝΙΑ ΕΝΑΡΞΗΣ	22/05/2006	ΑΡΙΘΜΟΣ ΠΑΡΑΡΤΗΜΑΤΩΝ	1		
ΕΡΓΟΔΟΤΙΚΗ ΟΡΓΑΝΩΣΗ					

Β. ΣΤΟΙΧΕΙΑ ΔΡΑΣΤΗΡΙΟΤΗΤΩΝ ΕΠΙΧΕΙΡΗΣΗΣ Ή ΕΚΜΕΤΑΛΛΕΥΣΗΣ	
Κ.Α.Δ.	ΚΥΡΙΑ ΔΡΑΣΤΗΡΙΟΤΗΤΑ (ΠΕΡΙΓΡΑΦΗ)
7112	Δραστηριότητες μηχανικών και συναφείς δραστηριότητες παροχής τεχνικών συμβουλών
	ΔΕΥΤΕΡΕΥΟΥΣΑ ΔΡΑΣΤΗΡΙΟΤΗΤΑ (ΠΕΡΙΓΡΑΦΗ)

Γ. ΣΤΟΙΧΕΙΑ ΠΑΡΑΡΤΗΜΑΤΟΣ ΕΠΙΧΕΙΡΗΣΗΣ Ή ΕΚΜΕΤΑΛΛΕΥΣΗΣ					
ΕΔΡΑ		Α/Α ΠΑΡΑΡΤΗΜΑΤΟΣ ΕΡΓΟΔΟΤΗ ΚΑΤΑ ΙΚΑ		Κ.Α.Δ.	ΑΡ. ΕΡΓΑΖΟΜΕΝΩΝ
ΝΑΙ	<input checked="" type="checkbox"/>	ΟΧΙ		7112	
ΥΠΟΚΑΤΑΣΤΗΜΑ ΙΚΑ	ΤΟΠΙΚΗ ΔΙΕΥΘΥΝΣΗ Β ΒΤ ΑΘΗΝΑΣ		ΚΩΔΙΚΟΣ ΥΠΟΚ/ΤΟΣ	047	
ΠΑΡΟΥΣΑ ΚΑΤΑΣΤΑΣΗ	Έναρξη απασχόλησης				
ΣΤΟΙΧΕΙΑ ΔΙΕΥΘΥΝΣΗΣ ΠΑΡΑΡΤΗΜΑΤΟΣ ΕΠΙΧΕΙΡΗΣΗΣ Ή ΕΚΜΕΤΑΛΛΕΥΣΗΣ					
ΔΙΕΥΘΥΝΣΗ	ΤΣΠΟΥΡΗ 44				
Τ.Κ.	15231	ΔΗΜΟΣ	ΧΑΛΑΝΔΡΙΟΥ		
ΔΗΜΟΤΙΚΗ / ΤΟΠΙΚΗ ΚΟΙΝΟΤΗΤΑ	ΧΑΛΑΝΔΡΙΟΥ				
ΤΗΛΕΦΩΝΟ	2106720300	ΦΑΞ		E-MAIL	dgarbi@dras.gr

Δ. ΣΤΟΙΧΕΙΑ ΠΡΑΚΤΙΚΗΣ ΑΣΚΗΣΗΣ ΣΠΟΥΔΑΣΤΗ/ΦΟΙΤΗΤΗ					
ΕΠΩΝΥΜΟ	[REDACTED]		ΟΝΟΜΑ	[REDACTED]	
ΟΝΟΜΑ ΠΑΤΡΟΣ	[REDACTED]		ΟΝΟΜΑ ΜΗΤΡΟΣ	[REDACTED]	
ΤΟΠΟΣ ΓΕΝΝΗΣΗΣ			ΗΜ/ΝΙΑ ΓΕΝΝΗΣΗΣ	[REDACTED]	
ΦΥΛΟ	ΑΝΔΡΑΣ		ΓΥΝΑΙΚΑ <input checked="" type="checkbox"/>		
ΥΠΗΚΟΟΤΗΤΑ	ΕΛΛΑΔΑ				
ΣΤΟΙΧΕΙΑ ΤΑΥΤΟΤΗΤΑΣ					

ΚΑΤΑ ΤΗ ΔΙΑΡΚΕΙΑ ΥΛΟΠΟΙΗΣΗΣ ΠΡΑΚΤΙΚΗΣ ΑΣΚΗΣΗΣ

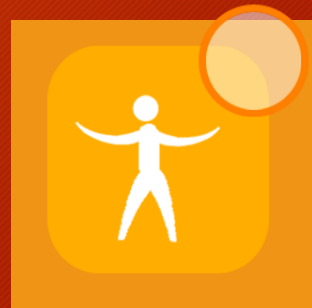

ΚΑΤΑ ΤΗ ΔΙΑΡΚΕΙΑ ΥΛΟΠΟΙΗΣΗΣ ΠΡΑΚΤΙΚΗΣ ΑΣΚΗΣΗΣ

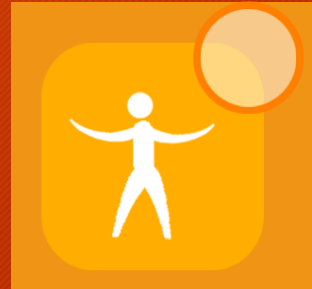

Φυσική παρουσία στον φορέα υλοποίησης Π.Α. μέχρι την συμπλήρωση του απαιτούμενου αριθμού ημερών για την επιτυχή ολοκλήρωση της Π.Α.

ΚΑΤΑ ΤΗΝ ΛΗΞΗ ΠΡΑΚΤΙΚΗΣ ΑΣΚΗΣΗΣ

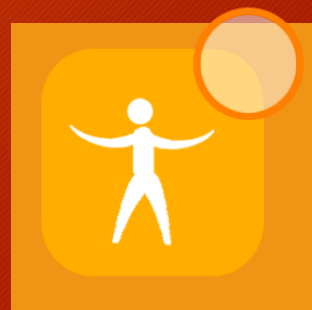

ΚΑΤΑ ΤΗΝ ΛΗΞΗ ΠΡΑΚΤΙΚΗΣ ΑΣΚΗΣΗΣ

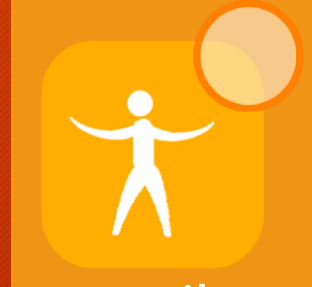

Κατάθεση στο Γραφείο Πρακτικής Άσκησης (ΗΛΕΚΤΡΟΝΙΚΑ στο email+
ΕΝΤΥΠΑ):

1. Παρουσιολόγιο (υπογεγραμμένο από τον/την φοιτητή/τρια, τον/την επόπτη/τρια καθηγητή/τρια και τον/την επόπτη/πτρια φορέα)

1. Βεβαίωση ολοκλήρωσης της πρακτικής άσκησης από τον φορέα

1. 05_ΔΕΛΤΙΟ_ΕΞΟΔΟΥ_ΠΡΑΚΤΙΚΗΣ_ΑΣΚΗΣΗΣ
(<http://praktiki.hua.gr/info/documents/>)

1. Έντυπο λήξης Π.Α. απο την ΕΡΓΑΝΗ

• Τα έντυπα 1 και 2 στο <http://praktiki.hua.gr/info/dit/>

ΤΜΗΜΑ ΠΛΗΡΟΦΟΡΙΚΗΣ ΚΑΙ ΤΗΛΕΜΑΤΙΚΗΣ
ΠΡΑΚΤΙΚΗ ΑΣΚΗΣΗ 2023-24 – Παρουσιολόγιο

ΦΟΡΕΑΣ:
Φοιτητής/-τρια: (ΑΜ)
Επόπτης/-τρια, καθηγητής/-τρια:

A/A	Ημερομηνίες	Υπογραφή φοιτητή/-τριας
1./...../.....	
2./...../.....	
3./...../.....	
4./...../.....	
5./...../.....	
6./...../.....	
7./...../.....	
8./...../.....	
9./...../.....	
10./...../.....	
11./...../.....	
12./...../.....	
13./...../.....	
14./...../.....	
15./...../.....	
16./...../.....	
17./...../.....	
18./...../.....	
19./...../.....	
20./...../.....	
21./...../.....	
22./...../.....	
23./...../.....	
24./...../.....	
25./...../.....	

26./...../.....	
27./...../.....	
28./...../.....	
29./...../.....	
30./...../.....	
31./...../.....	
32./...../.....	
33./...../.....	
34./...../.....	
35./...../.....	
36./...../.....	
37./...../.....	
38./...../.....	
39./...../.....	
40./...../.....	
41./...../.....	
42./...../.....	
43./...../.....	
44./...../.....	
45./...../.....	
46./...../.....	
47./...../.....	
48./...../.....	
49./...../.....	
50./...../.....	

Υπογραφή επόπτη/-τριας καθηγητή/-τριας

Υπογραφή επόπτη/-τριας φορέα

(ονομασεπώνυμο)

(ονομασεπώνυμο & ιδιότητα/θέση & Σφραγίδα φορέα)

Αγαπητέ κύριε/κυρία,

Συνημμένα θα βρείτε ερωτηματολόγιο που αφορά στη δράση «Πρακτική Άσκηση Χαροκοπέιου Πανεπιστημίου α.κ. ετών 2022-2023 & 2023-2024» στην οποία συμμετείχατε και που υλοποιείται στο πλαίσιο του ΕΣΠΑ 2021-2027.

Καθώς η εν λόγω δράση συγχρηματοδοτείται από το Ευρωπαϊκό Κοινωνικό Ταμείο EKT+ (EKT+), είναι **υποχρεωτική** η συλλογή δεδομένων για το σκοπό της παρακολούθησης δεικτών αποτελεσμάτων, σύμφωνα με το άρθρο 17 και το Παράρτημα Ι του Κανονισμού (ΕΕ) 2021/1057 του Ευρωπαϊκού Κοινοβουλίου και του Συμβουλίου, γι' αυτό παρακαλούμε για τη συμπλήρωσή του στα ζητούμενα πεδία.

Θα θέλαμε να σας ενημερώσουμε ότι τα δεδομένα των απαντήσεών σας θα τύχουν επεξεργασίας από τις αρμόδιες υπηρεσίες (Διαχειριστική Αρχή Προγράμματος «Ανθρώπινο Δυναμικό και Κοινωνική Συνοχή 2021-2027», Δικαιούχος ΕΙΔΙΚΟΣ ΛΟΓΑΡΙΑΣΜΟΣ ΚΟΝΔΥΛΙΩΝ ΕΡΕΥΝΑΣ ΧΑΡΟΚΟΠΕΙΟΥ ΠΑΝΕΠΙΣΤΗΜΙΟΥ), για το σκοπό της διαχείρισης του Προγράμματος και της άσκησης των αρμοδιοτήτων αξιολόγησης και ελέγχου, σύμφωνα με το **εγawaικό** και το σχετικό με την εφαρμογή του εθνικό δίκαιο.

Η επεξεργασία των προσωπικών δεδομένων για τους ανωτέρω σκοπούς πραγματοποιείται ιδίως υπό τις προϋποθέσεις των διατάξεων των περιπτώσεων γ' και ε' της παραγράφου 1 του άρθρου 6 και της περίπτωσης ζ' της παρ. 2 του άρθρου 9 του Γενικού Κανονισμού για την Προστασία Δεδομένων (ΕΕ) 2016/679, βάσει του άρθρου 53 παρ.3 του ν.4914/2022. Επίσης, σύμφωνα με τα οριζόμενα στα άρθρα 12 έως 22 του Κανονισμού (ΕΕ) 2016/679 για την προστασία των φυσικών προσώπων έναντι της επεξεργασίας των δεδομένων προσωπικού χαρακτήρα και για την ελεύθερη κυκλοφορία των δεδομένων αυτών, διατηρείτε - ως υποκείμενα των δεδομένων - τα δικαιώματα ενημέρωσης και πρόσβασης, τα δικαιώματα διόρθωσης και διαγραφής (δικαίωμα στη λήθη), το δικαίωμα περιορισμού της επεξεργασίας, το δικαίωμα στη **φορητότητα** των δεδομένων, το δικαίωμα εναντίωσης και το δικαίωμα υποβολής καταγγελίας στην Αρχή Προστασίας Δεδομένων Προσωπικού Χαρακτήρα (www.dpa.gr).

Ευχαριστούμε εκ των προτέρων για την ανταπόκριση.

ΣΤΟΙΧΕΙΑ ΣΥΜΜΕΤΕΧΟΝΤΑ

1. ΕΠΩΝΥΜΟ:	
2. ΟΝΟΜΑ:	
3. Α.Φ.Μ.:	
4. ΗΜΕΡ/ΝΙΑ λήξης συμμετοχής στη Δράση: (Συμπληρώνεται η ημερομηνία εξόδου από τη δράση, είτε ο συμμετέχων/ουσα έχει ολοκληρώσει τη δράση είτε την εγκαταλείπει)	

Το παρόν έντυπο περιλαμβάνει μία ερώτηση που χρειάζεται να απαντήσετε προκειμένου να εξαχθούν συγκεκριμένα στοιχεία δείκτη αποτελεσμάτων σχετικά με την ένταξή σας σε πρόγραμμα εκπαίδευσης/κατάρτισης/ δια βίου μάθησης μετά τη λήξη της συμμετοχής σας στη δράση EKT+. Σας ενημερώνουμε ότι για το σκοπό μέτρησης δεικτών που αφορούν το φύλο και την εργασιακή σας κατάσταση, τα δεδομένα σας θα αντληθούν από τις αντίστοιχες διοικητικές πηγές, όπως ΔΥΠΑ, ΕΡΓΑΝΗ, ΑΑΔΕ κα. Επιπλέον έχουν προβλεφθεί τα κατάλληλα οργανωτικά και τεχνικά μέτρα για την προστασία δεδομένων προσωπικού χαρακτήρα των **ωφελομένων** συμμετεχόντων.

Ε3.5: ΕΠΙΛΟΓΟ ΕΝΤΥΠΟ ΑΝΑΓΓΕΛΙΑΣ ΕΝΑΡΞΗΣ/ΜΕΤΑΒΟΛΩΝ ΠΡΑΚΤΙΚΗΣ ΑΣΚΗΣΗΣ ΣΠΟΥΔΑΣΤΩΝ/ΦΟΙΤΗΤΩΝ / ΔΙΑΚΟΠΗ			
ΥΠΗΡΕΣΙΑ ΟΑΕΣ	ΚΠΑΣ ΑΓ.ΠΑΡΑΣΚΕΥΗΣ	ΚΩΔ. ΥΠΗΡΕΣΙΑΣ ΟΑΕΣ	101202
ΥΠΗΡΕΣΙΑ Σ.ΕΠ.Ε.	ΤΜΗΜΑ ΚΟΙΝ. ΕΠΙΘΕΩΣΗΣ ΑΓΓΙΑΣ ΠΑΡΑΣΚΕΥΗΣ	ΚΩΔ. ΥΠΗΡΕΣΙΑΣ Σ.ΕΠ.Ε.	11060
ΑΡ. ΠΡΩΤΟΚΟΛΛΑΟΥ	ΠΑ89228	ΗΜΕΡΟΜΗΝΙΑ	30/09/2021 13:03
ΑΡ. ΠΡΩΤΟΚΟΛΛΑΟΥ ΣΧΕΤΙΚΟΥ	ΠΑ69810	ΗΜΕΡΟΜΗΝΙΑ ΣΧΕΤΙΚΟΥ	27/09/2021

Ε3.5: ΕΠΙΛΟΓΟ ΕΝΤΥΠΟ ΑΝΑΓΓΕΛΙΑΣ ΕΝΑΡΞΗΣ/ΜΕΤΑΒΟΛΩΝ ΠΡΑΚΤΙΚΗΣ ΑΣΚΗΣΗΣ ΣΠΟΥΔΑΣΤΩΝ/ΦΟΙΤΗΤΩΝ / ΔΙΑΚΟΠΗ

Α. ΦΡΟΝΟΛΟΓΙΑ Α.Δ.Υ.			
ΚΩΔΙΚΟΣ	1175	ΟΝΟΜΑΣΙΑ	ΨΥΧΙΚΟΥ
		ΑΦΜ	090153025
ΝΟΜΙΚΗ ΜΟΡΦΗ			
ΚΩΔΙΚΟΣ	001	ΠΕΡΙΓΡΑΦΗ	ΔΗΜΟΣΙΑ ΥΠΗΡΕΣΙΑ (ΔΗΜΟΣΙΟ)
ΣΥΜΠΛΗΡΩΜΑΤΙΚΑ ΣΤΟΙΧΕΙΑ			
ΗΜΕΡΟΜΗΝΙΑ ΕΝΑΡΞΗΣ	08/05/2001	ΑΡΙΘΜΟΣ ΠΑΡΑΡΤΗΜΑΤΩΝ	1
ΕΡΓΟΔΟΤΙΚΗ ΟΡΓΑΝΩΣΗ			

Β. ΣΤΟΙΧΕΙΑ ΔΡΑΣΤΗΡΙΟΤΗΤΩΝ ΕΠΙΧΕΙΡΗΣΗΣ Ή ΕΚΜΕΤΑΛΛΕΥΣΗΣ	
Κ.Α.Δ.	ΚΥΡΙΑ ΔΡΑΣΤΗΡΙΟΤΗΤΑ (ΠΕΡΙΓΡΑΦΗ)
8422	Δραστηριότητες άμεσας
	ΔΕΥΤΕΡΕΥΟΥΣΑ ΔΡΑΣΤΗΡΙΟΤΗΤΑ (ΠΕΡΙΓΡΑΦΗ)
8542	Τραπεζικές εκδόσεις

Γ. ΣΤΟΙΧΕΙΑ ΠΑΡΑΡΤΗΜΑΤΟΣ ΕΠΙΧΕΙΡΗΣΗΣ Ή ΕΚΜΕΤΑΛΛΕΥΣΗΣ			
ΕΔΡΑ	Α/Α ΠΑΡΑΡΤΗΜΑΤΟΣ ΕΡΓΟΔΟΤΗ ΚΑΤΑ ΙΚΑ	Κ.Α.Δ.	ΑΡ. ΕΡΓΑΖΟΜΕΝΩΝ
ΝΑΙ <input type="checkbox"/>	ΟΧΙ <input checked="" type="checkbox"/> 49	8610	
ΥΠΟΚΑΤΑΣΤΗΜΑ ΙΚΑ	ΖΩΓΡΑΦΟΥ	ΚΩΔΙΚΟΣ ΥΠΟΚ/ΤΟΣ	063
ΠΑΡΟΥΣΑ ΚΑΤΑΣΤΑΣΗ	Έναρξη αποστολής		
ΣΤΟΙΧΕΙΑ ΔΙΕΥΘΥΝΣΗΣ ΠΑΡΑΡΤΗΜΑΤΟΣ ΕΠΙΧΕΙΡΗΣΗΣ Ή ΕΚΜΕΤΑΛΛΕΥΣΗΣ			
ΔΙΕΥΘΥΝΣΗ	Α ΜΕΣΟΓΕΙΩΝ 138 ΚΑΙ ΚΑΤΕΧΑΚΗ 138		
Τ.Κ.	ΑΤΤΙ	ΔΗΜΟΣ	ΑΘΙΝΑΙΩΝ
ΔΗΜΟΤΙΚΗ / ΤΟΠΙΚΗ ΚΟΙΝΟΤΗΤΑ	7οο ΔΗΜ. ΔΙΑΜΕΡ. ΑΘΙΝΑΙΩΝ		
ΤΗΛΕΦΩΝΟ	ΦΑΞ	E-MAIL	

Δ. ΣΤΟΙΧΕΙΑ ΠΡΑΚΤΙΚΗΣ ΑΣΚΗΣΗΣ ΣΠΟΥΔΑΣΤΗ/ΦΟΙΤΗΤΗ			
ΕΠΩΝΥΜΟ	ΝΤΟΥΛΕΣ	ΟΝΟΜΑ	ΣΤΕΦΑΝΟΣ
ΟΝΟΜΑ ΠΑΤΡΟΣ	ΘΥΜΟΣ	ΟΝΟΜΑ ΜΗΤΡΟΣ	ΕΡΕΝΤΑ
ΤΟΠΟΣ ΓΕΝΝΗΣΗΣ		ΗΜΕΡΙΑ ΓΕΝΝΗΣΗΣ	18/05/1999
ΦΥΛΟ	ΑΝΔΡΑΣ <input checked="" type="checkbox"/>	ΓΥΝΑΙΚΑ	<input type="checkbox"/>
ΥΠΗΚΟΟΤΗΤΑ	ΕΛΛΑΔΑ		

ΣΤΟΙΧΕΙΑ ΤΑΥΤΟΤΗΤΑΣ			
ΤΥΠΟΣ	ΔΕΛΤΙΟ ΑΣΤΥΝΟΜΙΚΗΣ ΤΑΥΤΟΤΗΤΑΣ		
ΑΡΙΘΜΟΣ	AM014582	ΕΚΔΟΥΣΑ ΑΡΧΗ	
ΗΜΕΡΟΜΗΝΙΑ ΕΚΔΟΣΗΣ		ΗΜΕΡΟΜΗΝΙΑ ΛΗΨΗΣ ΠΕΧΥΟΣ	
ΑΤΟΜΙΚΗ ΑΔΕΙΑ ΠΑΡΑΜΟΝΗΣ ή ΑΔΕΙΑ ΕΡΓΑΣΙΑΣ ΠΟΛΙΤΗ ΤΡΙΤΗΣ ΧΩΡΑΣ	ΝΑΙ <input type="checkbox"/>	ΟΧΙ <input type="checkbox"/>	Εάν ΝΑΙ ΕΙΔΟΣ
ΑΡΙΘΜΟΣ ΑΔΕΙΑΣ ΔΙΑΜΟΝΗΣ ΠΟΛΙΤΩΝ ΤΡΙΤΩΝ ΧΩΡΩΝ Η ΟΠΟΙΑ ΠΑΡΕΧΕΙ ΔΙΚΑΙΩΜΑ		ΗΜΕΡΟΜΗΝΙΑ ΛΗΨΗΣ ΑΔΕΙΑΣ ΔΙΑΜΟΝΗΣ ΠΟΛΙΤΩΝ ΤΡΙΤΩΝ ΧΩΡΩΝ Η ΟΠΟΙΑ ΠΑΡΕΧΕΙ ΔΙΚΑΙΩΜΑ	

ΚΑΤΑ ΤΗΝ ΛΗΞΗ ΠΡΑΚΤΙΚΗΣ ΑΣΚΗΣΗΣ



Κατάθεση παραδοτέων στους/στις επόπτες/τριες
καθηγητές/τριες (στο Τμήμα):

1. Ερωτηματολόγιο αξιολόγησης (ηλεκτρονικά - link απο το Τμήμα)
1. Έκθεση Πεπραγμένων (Ολοκληρωμένη αναφορά της εργασίας τους στον/στην επόπτη/τρια καθηγητή/τρια ο/η οποίος/α και την βαθμολογεί)

Το έντυπο 2 στο <http://praktiki.hua.gr/info/dit/>)

ΓΡΑΦΕΙΟ ΠΡΑΚΤΙΚΗΣ ΑΣΚΗΣΗΣ



- «Πρακτική Άσκηση Χαροκοπείου Πανεπιστημίου ακ. ετών 2022-2023 & 2023-2024» του Επιχειρησιακού Προγράμματος «Ανθρώπινο Δυναμικό και Κοινωνική Συνοχή 2021-2027», με την συγχρηματοδότηση της Ελλάδας και της Ευρωπαϊκής Ένωσης-Ευρωπαϊκό Κοινωνικό Ταμείο (ΕΚΤ)

ΓΡΑΦΕΙΟ ΠΡΑΚΤΙΚΗΣ ΑΣΚΗΣΗΣ



- •Ιδρυματικά Υπεύθυνη
- Καθηγ. Μαρία Γιαννακούλια

- •Επιστημονικά Υπεύθυνοι Τμημάτων
- •Τμήμα Επιστήμης Διαιτολογίας - Διατροφής, Αναπλ. Καθηγ. Γεώργιος Μπόσκου
- •Τμήμα Οικονομίας και Βιώσιμης Ανάπτυξης, Επίκ. Καθηγ. Σοφοκλής Σκούλτσος
- •Τμήμα Γεωγραφίας, Επίκ.Καθηγ. Αγγελική Παιδακάκη
- •Τμήμα Πληροφορικής και Τηλεματικής, Αναπλ. Καθηγ. Γεώργιος Δημητρακόπουλος

ΓΡΑΦΕΙΟ ΠΡΑΚΤΙΚΗΣ ΑΣΚΗΣΗΣ

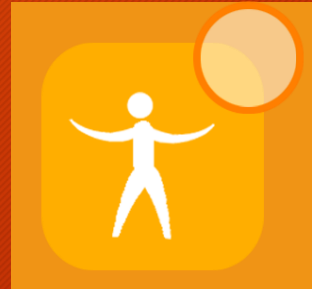

- Υποστήριξη Π.Α. Τμημάτων
- *Τμήμα Επιστήμης Διαιτολογίας - Διατροφής*
Αντ. Τσιαφίτσα Τηλ. 210 9549337
- *Τμήμα Οικονομίας και Βιώσιμης Ανάπτυξης*
Μ. Γκούσια Τηλ. 210 9549202
- *Τμήμα Γεωγραφίας*
Χρ. Γαλλούση Τηλ. 210 9549151
- *Τμήμα Πληροφορικής και Τηλεματικής*
Φ. Μηνέ Τηλ. 210 9549440

ΓΡΑΦΕΙΟ ΠΡΑΚΤΙΚΗΣ ΑΣΚΗΣΗΣ

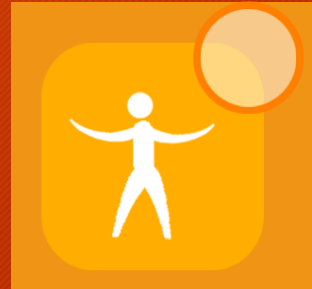

Κτήριο Φοιτητικής Μέριμνας - Γραφείο 2
Εύα Ανδρικοπούλου

Τηλ. 210 9549222

Έλενα Καρύμπακα

Τηλ. 2109549223

Email: intern@hua.gr

Site Γραφείου Π.Α. <http://praktiki.hua.gr/>

Κεντρική ιστοσελίδα ΧΠ (www.hua.gr) > Υπηρεσίες > Γραφείο Πρακτικής Άσκησης

<http://praktiki.hua.gr>



[Πληροφορίες](#) - [Το Γραφείο](#) [Ανακοινώσεις](#) [Επικοινωνία](#)

ΑΝΑΚΑΛΥΨΕ ΕΥΚΑΙΡΙΕΣ ΕΡΓΑΣΙΑΣ

Καλώς ήρθες στο Γραφείο Πρακτικής Άσκησης

[Γιατί να κάνω Πρακτική Άσκηση;](#)

Πρόσφατες Ανακοινώσεις

[δες όλες τις ανακοινώσεις →](#)



<http://praktiki.hua.gr>

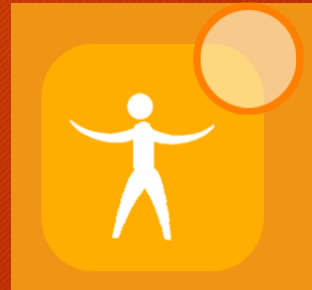

ΧΑΡΟΚΟΠΕΙΟ ΠΑΝΕΠΙΣΤΗΜΙΟ



ΥΠΗΡΕΣΙΕΣ



ΓΡΑΦΕΙΟ ΠΡΑΚΤΙΚΗΣ ΑΣΚΗΣΗΣ



Πληροφορίες



Γενικά

Χρήσιμα έγγραφα (δικαιολογητικά και αιτήσεις)

<http://praktiki.hua.gr/info/dhs/>



ΧΑΡΟΚΟΠΕΙΟ ΠΑΝΕΠΙΣΤΗΜΙΟ



ΥΠΗΡΕΣΙΕΣ



ΓΡΑΦΕΙΟ ΠΡΑΚΤΙΚΗΣ ΑΣΚΗΣΗΣ



Πληροφορίες



Σχολή Ψηφιακής Τεχνολογίας
Τμήμα Πληροφορικής και Τηλεματικής

Οι υπηρεσίες του Γραφείου Πρακτικής Άσκησης λειτουργούν για την εξυπηρέτησή σας με τους παρακάτω τρόπους



1. Σε καθημερινή βάση, ηλεκτρονικά μέσω email στέλνοντας μήνυμα στο intern@hua.gr.



2. Τηλεφωνικά ή με φυσική παρουσία στο Γραφείο Π.Α
Δευτέρα - Παρασκευή ώρες 11:00-14:00

Τρίτη ώρες 11:00 - 17:00

καλώντας στα 210 9549222 - 223

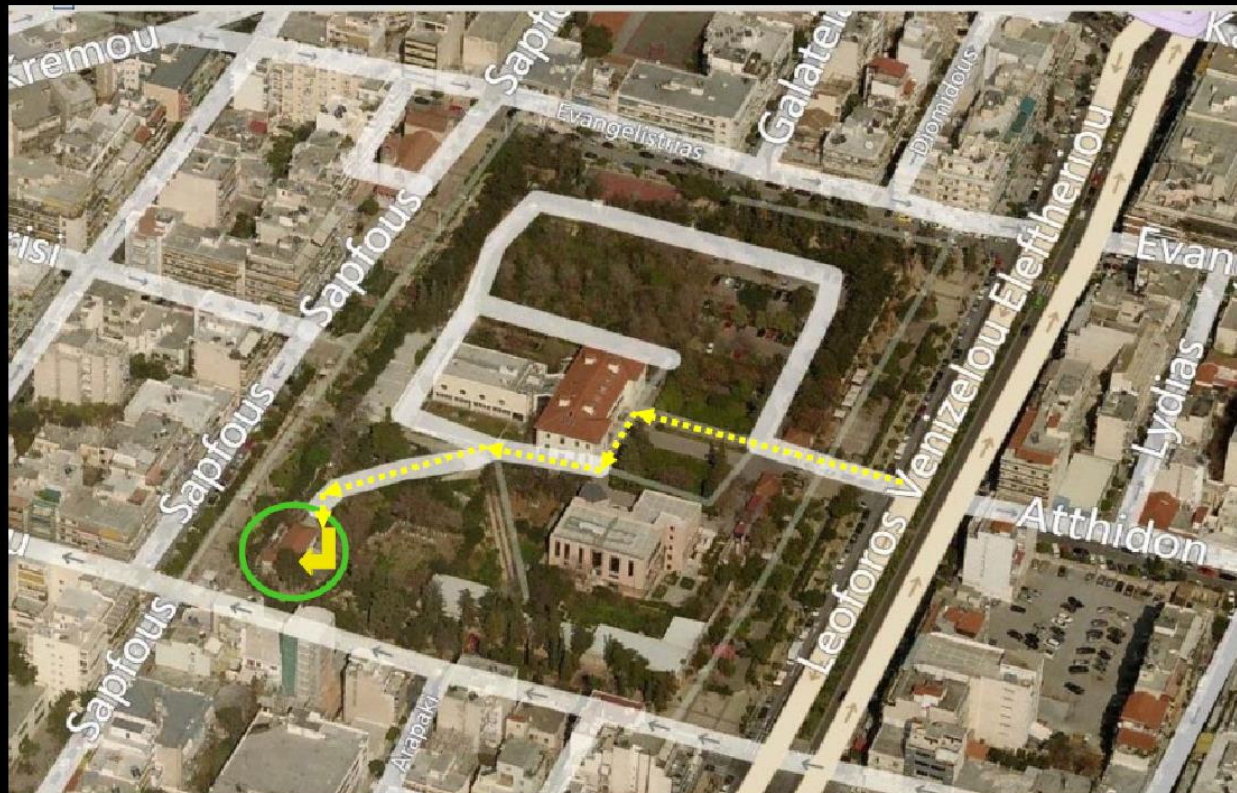
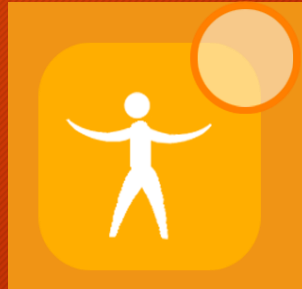
ΓΡΑΦΕΙΟ ΠΡΑΚΤΙΚΗΣ ΑΣΚΗΣΗΣ



-  Γραφείο Πρακτικής Άσκησης
-  Διαδρομή επισκέπτη από την κεντρική πύλη
-  Είσοδος